

Lamináló szolgáltatás

A fényes és tökéletesen feltöltött haj luxusa

STEP 1

Vigyük fel a **Deep Cleansing sampont** a nedves hajra. Masszírozzuk be és miután homogén állagú habot kaptunk, öblítsük le.

Ismételjük meg a folyamatot.



STEP 2

Itassuk fel a vizet a hajról, majd 50%-ig szárítsuk meg a haját.

ELŐTTE

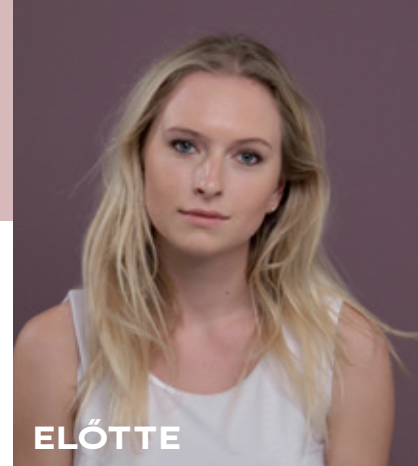

UTÁNA

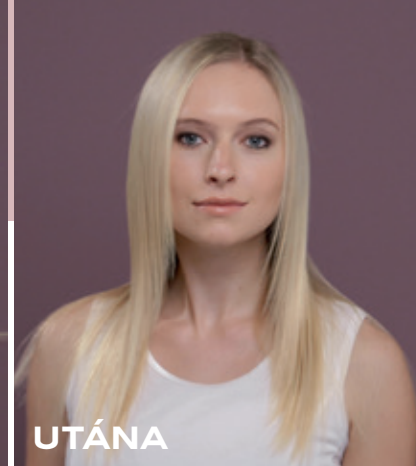

STEP 3

Vegyünk fel gumikesztyűt. A haj hosszának megfelelő mennyiséget használva, a festékkeverő tálba egyenlő arányban tegyünk **Rehydrating Finishing maszkot** és **Smoothing fluidot**, majd minden 10 grammnyi **Rehydrating maszkhoz** adjunk 1 csepp **The Oil** hajolaját.

Példa: 30 ml Rehydrating Finishing maszk + 30 ml Smoothing Fluid + 3 csepp The Oil hajolaj.



KEVERHETŐ PIGMENTS-CELI!



STEP 4

Válasszuk le egy szekciót és vigyük fel a keveréket a hajhosszra és a hajvégekre. A felvitelt a haj tövétől 1,5 cm távolságból kezdjük.

Alaposan masszírozzuk be a tincs teljes hosszába és az egyenletesebb elosztást egy fésű használatával segítjük.



STEP 5

Miután egy fóliásapkával befedtük a haját, hőhatás alatt 10 percig hagyjuk hatni a keveréket. A hatóidő után vigyük le a fóliásapkát és 5 percig hagyjuk a haját szobahőmérsékleten lehűlni.

Majd alaposan öblítsük le.

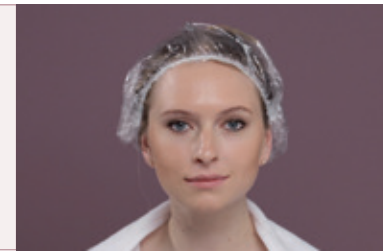

STEP 6

Vigyük fel a **Keratin szérumot** a hajhosszra és a hajvégekre, majd folytassuk a szárítással.

A haját 100%-ig szárítsuk meg.



STEP 7

Válasszuk le 2 cm vastagságú tincseket és a lenti táblázatban feltüntetett módon vasaljuk át a haját.



HAJTÍPUS	HAJVASALÓ HŐMÉRSÉKLETE	SIMÍTÁSOK SZÁMA
Kezelt (pl. festett, szőkített, melírozott, stb.) és/vagy vékony szálú haj	160 °C	3 - 4
Természetes, vastag szálú és/vagy nagyon ellenálló haj	200 °C	3 - 4

www.hairline.hu • www.alfaparf.hu • www.facebook.com/hairline • www.instagram.com/alfaparf_magyarorszag



HAIRLINE®

Kizárólagos magyarországi forgalmazó: Hair-Line Kft. 2045 Törökbalint, Torbágy utca 16.

ALFAPARF MILANO PROFESSIONAL

AZONOS NAPON VÉGEZHETŐ SZOLGÁLTATÁSOK:

• TÖFESTÉS

Fessük be a lenövést az Alfaparf Milano Professional tartós hajfestékével vagy oxidációs színezőjével. Amikor lemoszuk a színezéket, a második mosást végzzük a Deep Cleansing samponnal, majd folytatjuk a kiválasztott Keratin Therapy Lisse Design szolgáltatással.

• SZÍNFRISSÍTÉS HAJHOSSZON ÉS HAJVÉGEKEN

Ezzel a módszerrel végzzük a színrífrítést:
- Az alábbiak szerint használjuk a Pigments-et a kiválasztott Keratin Therapy szolgáltatáshoz:

- A Lisse Design szolgáltatásokat megváltoztathatjuk a festett vagy természetes ősz haj színét. A szín megváltoztatás érdekében keverjük össze a Smoothing Fluid / Easy Treatment terméket a Pigments-Cel termékkel. A keverési arány: 10:1.
- Hideg szőke vagy ősz/fehér haj esetében, a sárgás hajsárga megélezéséhez keverjük össze a Smoothing Fluid / Easy Lisse Discipline Treatment terméket a Pigments-Violet Ash 21 drnyalattal. A keverési arány: 8:1.
- Példa: 40 ml Smoothing Fluid + 4 ml Pigments
- Meleg szőke haj esetében, a sárgás hajsárga megélezéséhez keverjük össze a Smoothing Fluid / Easy Lisse Discipline Treatment terméket a Pigments-Violet Ash 21 drnyalattal. A keverési arány: 8:1.
- Példa: 40 ml Smoothing Fluid + 5 ml Pigments
- Kétféle színű haj esetében, a sárgás hajsárga megélezéséhez keverjük össze a Smoothing Fluid / Easy Lisse Discipline Treatment terméket a Pigments-Violet Ash 21 drnyalattal. A keverési arány: 8:1.
- Példa: 40 ml Smoothing Fluid + 2 ml Pigments
- Ha még tovább szeretnénk fokozni a szín élénkségét vagy semlegesíteni a keverék összetevőit, keverjük össze a Rehydrating Finishing maszkot a megfelelő drnyalattal. A keverési arány: 10:1. Hatóidő: 5-10 perc.

- Követlenül a Keratin Therapy szolgáltatás befejezése után használjuk a Color Wear krém aligú színezéket vagy a Color Wear Gloss Toner folyékony aligú színezéket.

A Lisse Design Express Method szolgáltatás után végzzük a samponos mosást a festék felvitel előtt.

KÜLÖNBÖZŐ NAPOKON VÉGEZHETŐ SZOLGÁLTATÁSOK:

• RADIKÁLIS SZÍNVÁLTOZTATÁS SZŐKÍTÉS NÉLKÜL

Ha jelentős mértékben szeretnénk megváltoztatni a haj színét, akkor először a kiválasztott Keratin Therapy Lisse Design szolgáltatást végzzük el, és majd csak az ezt követő napok egyikén folytatjuk a festési szolgáltatással. A Keratin Therapy Lisse Design szolgáltatás és a festés közötti napokban ne felejtsünk el legalább egy samponos mosást végzni!

• MELÍROZÁS ÉS TELJES SZŐKÍTÉS

Mindkét szolgáltatás elvégezhető, de vigyük figyelembe az alábbiakat:

- Ha a Keratin Therapy Lisse Design szolgáltatás előtt melíroztunk vagy teljes szőkítést végeztünk, akkor nagyon körültekintően kell bedolgozunk a hajvasaló hőmérsékletét a Keratin Therapy Lisse Design szolgáltatás alatt! Vasaláshoz. Ha magas hőmérsékletű a hajvasaló, a haj színe nagyon kivilágosodhat és/vagy nem kívánatos drnyalatokat hozhat létre.

- Ha a Keratin Therapy Lisse Design szolgáltatás után melíroztunk vagy teljes szőkítést végeztünk, nagyon figyeljünk arra, hogy milyen volumenű oxidálószerrel használunk a szőkítősorozatok keverék elkészítéséhez. Használjunk 5-10 volumenes Oxidáló krémhidrogént (ennek nagyobb volumenűt ne!), mert a világosítás sokkal gyorsabb a Keratin Therapy Lisse Design szolgáltatás után.

A Keratin Therapy Lisse Design szolgáltatás és a festés közötti napokban ne felejtsünk el legalább egy samponos mosást végzni!

FESTÉSI SZOLGÁLTATÁS ÉS KERATIN THERAPY SZOLGÁLTATÁSOK

Keratin
Therapy
LISSE
DESIGN

Technikai füzet

ALFAPARF MILANO PROFESSIONAL

Lisse Design szolgáltatás hagyományos Precision Method

A tökéletes simaság luxusa, amiről mindig álmodtál



STEP 1 Vigyük fel a **Deep Cleansing sampont** a nedves hajra. Masszírozzuk be és miután homogén állagú habot kaptunk, öblítsük le.



A TECHNIKUS TANÁCSA
A haj nagyon göndör és/vagy vastag, 5-10 percig hőhatás alatt hagyjuk hatni a **Deep Cleansing sampont**.

Aztán alaposan öblítsük le.

STEP 2 Hajszárító segítségével szárítsuk meg a haját a tótól a hajvégekig.



Készítsünk négy szekciót, ha a haj nagyon hosszú, akkor hat szekciót válasszunk le.

STEP 3 Vegyük fel gumikesztyűt. Válasszunk egy megfelelő festékeverő tólat, amibe 40 ml **Smoothing Fluidot** öntünk. Nagyobb mennyiséget is használhatunk, attól függően, hogy a haj mennyire hosszú, sűrű és porózus.



KEVERHETŐ PIGMENTS-CEL!



STEP 4 A vastagságra ügyelve válasszuk szét a tincseket: 0,5 cm-es vastagság megfelelő. Vigyük fel a fluidot a teljes hajra, a felvitelt a haj tövétől 0,5 cm távolságból kezdjük.



A felvitelhez használjunk ecsetet.

Sűrű fogú fésű segítségével egyenletesen oszlassuk el a fluidot a hajhosszon és a hajvégeken. Ne használjunk túlzott mennyiségű fluidot.

Ha a haj túlzottan nedvesnek tűnik, a további tincseken oszlassuk szét a terméket.

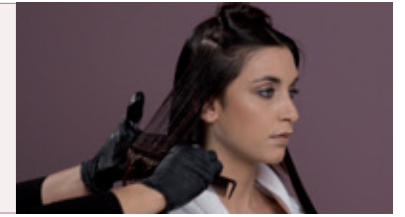

STEP 5 A fluidot 20 percig hagyjuk hatni szobahőmérsékleten.

A TECHNIKUS TANÁCSA
Akkor sincs probléma, ha a haj rendkívül göndör és/vagy vastag: fedjük be a haját egy fóliasapkával és hőhatás alatt hagyjuk rajta 20 percig, így a fluid ki tudja fejteni hatását. Végül vegyük le a fóliasapkát és 5 percig hagyjuk a haját szabadon, szobahőmérsékleten lehűlni.

STEP 6 Ha a haj sérült vagy erősen porózus, akkor még 3-4 nyomásnyi **Detangling Cream** bontókrémre is szüksége van. Sűrű fogú fésű segítségével egyenletesen oszlassuk el a krémet a hajhosszon és a hajvégeken.



STEP 7 Ne öblítsük le. Folytassuk a szárítással, hajszárító segítségével alaposan szárítsuk meg a haját, amíg teljesen száraz lesz.



STEP 8 Válasszunk le 0,5 cm vastagságú tincseket, és a táblázatban feltüntetett módon vasaljuk át a haját. Majd alaposan öblítsük le úgy, hogy ne maradjon semmilyen termékmaradvány a hajban. (A táblázat az Express Method szolgáltatásnál található.)



STEP 9 Vigyük fel a nedves hajra a **Rehydrating Finishing maszkot**, hagyjuk hatni 5 percig, és már kész is! Öblítsük le.



PIGMENTS-CEL KEVERHETŐ!



Alaposan szárítsuk meg a haját és készítsük el a vendég által kért stylingot. Ha szükséges, használjuk még a hajvasalót.

Lisse Design szolgáltatás – Express Method

A tökéletes simaság luxusa, amiről mindig álmodtál



STEP 1 Vigyük fel a **Deep Cleansing sampont** a nedves hajra. Masszírozzuk be és miután homogén állagú habot kaptunk, öblítsük le.



A TECHNIKUS TANÁCSA
A haj nagyon göndör és/vagy vastag, 5-10 percig hőhatás alatt hagyjuk hatni a **Deep Cleansing sampont**.

Ismételjük meg a folyamatot.

Aztán alaposan öblítsük le.

STEP 2 Hajszárító segítségével szárítsuk meg a haját a tótól a hajvégekig.



Készítsünk négy szekciót, ha a haj nagyon hosszú, akkor hat szekciót válasszunk le.

STEP 3 Vegyük fel gumikesztyűt. Öntsünk 80 ml **Smoothing Fluidot** a Mousse Maker habosítóba. A javasolt mennyiség csak tájékoztató jellegű, ami változhat a haj hosszúságától, sűrűségétől és porozitásától függően.



KEVERHETŐ PIGMENTS-CEL!



STEP 4 A vastagságra ügyelve válasszuk szét a tincseket: 2 cm-es vastagság megfelelő. A Mousse Maker habosító használatával vigyük fel a fluidot a teljes hajra, a felvitelt a haj tövétől 0,5 cm távolságból kezdjük. Kezünk segítségével egyenletesen oszlassuk szét a hajhosszon és a hajvégeken. Ne felejtsük el, hogy a hajnak nagyon nedvessé kell válnia.



STEP 5 Miután egy fóliasapkával befedtük a haját, hőhatás alatt 20 percig hagyjuk hatni a terméket.

Végül vegyük le a fóliasapkát és 5 percig hagyjuk a haját szabadon, szobahőmérsékleten lehűlni.



STEP 6 **Ne öblítsük le a haját.** Vigyük fel a hajra a **Rehydrating Finishing maszkot** és fésű segítségével oszlassuk szét a hajhosszon és a hajvégeken. Hagyjuk hatni 5 percig, majd egy gyors öblítéssel távolítsuk el a felesleges maszkot. Az öblítést 15 másodpercig végezzük rövid haj esetében, és 30 másodpercig hosszú hajon.



KEVERHETŐ PIGMENTS-CEL!



STEP 7 80%-ig szárítsuk meg a haját hajszárítóval, majd hajkefe segítségével szárítsuk meg teljesen.

Válasszunk le 0,5 cm vastagságú tincseket és a lenti táblázatban feltüntetett módon vasaljuk át a haját.



A SZOLGÁLTATÁSOK ELŐNYEI:

A hagyományos **Precision Method** szolgáltatáshoz kevesebb **Smoothing Fluidot** kell használni.

Az **Express Method** szolgáltatás elvégzése 25 - 30%-kal rövidebb ideig tart.

HAJTÍPUS	HAJVASALÓ HŐMÉRSÉKLETE	SIMÍTÁSOK SZÁMA
Vastag szálú, ellenálló vagy természetes haj	200 °C - 210 °C	15 - 18
Normál haj	190 °C - 200 °C	12 - 15
Festett haj	170 °C - 180 °C	10 - 12
Vékony szálú, sérült, szókített, természetes ősz, a teljes haj 75%-ánál több mellírcsót tartalmazó haj, vörösre festett haj	160 °C - 170 °C	6 - 8

Easy Lisse Discipline anti-frizz szolgáltatás

Az a luxus, amivel búcsút inthetsz a kreppes hatásnak, amivel minden nap rendezett és ápolt a hajad



STEP 1 Vigyük fel a **Deep Cleansing sampont** a nedves hajra. Masszírozzuk be és miután homogén állagú habot kaptunk, öblítsük le.



A TECHNIKUS TANÁCSA
A haj nagyon göndör és/vagy vastag, 5-10 percig hőhatás alatt hagyjuk hatni a **Deep Cleansing sampont**.

Ismételjük meg a folyamatot.

Aztán alaposan öblítsük le.

STEP 2 Itassuk fel a vizet a hajról.



Osszuk szét a haját hat szekcióra, ha a haj nagyon hosszú készítsünk nyolc szekciót.

STEP 3 Vegyük fel a gumikesztyűt. A haj hosszúságának megfelelően, a festékeverő tálba tegyünk 30-50 ml **Easy Lisse Discipline Treatment-et**.



KEVERHETŐ PIGMENTS-CEL!



STEP 4 Fogjunk meg egy tincset és vigyük fel a terméket a hajhosszra és a hajvégekre. A felvitelt a hajtótól 0,5 cm-es távolságban kezdjük.

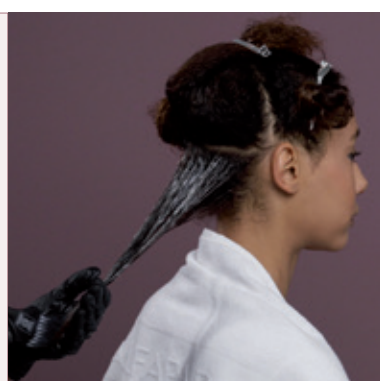

Alaposan masszírozzuk be a tincs teljes hosszába. Fésű segítségével egyenletesebben oszlassuk szét a terméket.

STEP 5 Miután befedtük a haját egy fóliasapkával, 20 percig hagyjuk hatni a terméket szobahőmérsékleten.

A TECHNIKUS TANÁCSA
Nagyon göndör és/vagy vastag szálú haj esetében fedjük be a haját egy fóliasapkával, és hőhatás alatt hagyjuk hatni 20 percig. Ezzel a módszerrel növeljük a rendező hatás intenzitását és az anti-frizz hatás is hosszabb ideig marad meg. Vegyük le a fóliasapkát és 5 percig hagyjuk a haját szobahőmérsékleten lehűlni. Alaposan öblítsük le.

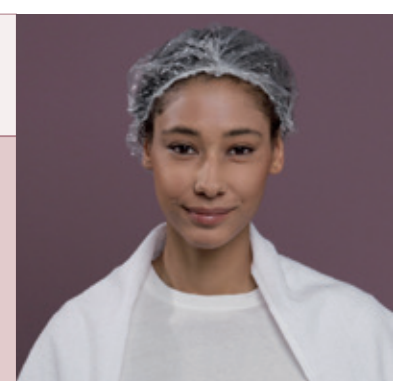

STEP 6 Folytassuk a szárítással, majd a táblázatban feltüntetett módon vasaljuk át 2 cm vastag tincseket.



A TECHNIKUS TANÁCSA
Abban az esetben, ha a haj nagyon göndör, itassuk fel a vizet a hajról és vigyük fel rá a **Detangling bontókrémet**, ami megkönnyíti a szárítást.

Az Easy Lisse Discipline szolgáltatást befejeztük a vasalással. Ha szeretnénk a haj természetes formáját visszakapni, semmi probléma!



Ismét öblítsük le a haját és folytassuk a szárítással.

HAJTÍPUS	HAJVASALÓ HŐMÉRSÉKLETE	SIMÍTÁSOK SZÁMA
Kezelt (pl. festett, szókített, melírozott, stb.) és/vagy vékony szálú haj	160 °C	4 - 6
Természetes, vastag szálú és/vagy nagyon ellenálló haj	200 °C	6 - 8